上海畫報

中華郵政特准掛號立劵之報紙
每三日出一張售大洋四分

THE FOREMOST PICTORIAL JOURNAL EVER PUBLISHED IN SHANGH/I. PUBLISHED EVERY 3 DAYS. ESTABLISHED 1925.

第六四七期

□霍景燕女士上海新華藝術大學體育科畢業□（福州華報贈）

▲廣告刊例

新聞欄中（西報）甲級欄內（分四格、每格每次八元、半格起碼、封面廣告（每格每次六元）計十五字為一九字起碼、

／本報價目

本埠　每月大洋四角、三個月大洋一元一角、半年二元二角、每年四元四角、外埠　連郵費每月大洋四角五分、三個月大洋一元二角五分、半年二元五角、全年大洋五元、郵票以一分為限、以上不收九五折算、館址上海望平街第七號門牌

□蘇碩人金石書畫篆刻潤例

蘇君碩人別署考槃隱者丹徒績學士也工書善篆刻得文何遺渠尤精繪敫法博古以墨筆摹寫鐘鼎彝器全形毫髮無遺花紋款識宛然逼真旁及泉幣印鉢磚瓦泥封龜版碑碣無不能之具斯手筆黃牧父後一人而已因是求者踵接為定潤例如左

周秦漢魏六朝各體書

堂扁六圓　齋額四圓　字徑一尺為度尺外酌加

整張八尺八圓　六尺四圓　五尺三圓　四尺二圓

橫披照整張例　屏條照整張例減半

楹聯八言二圓　七言一圓　長聯酌加

壽屏每幅五圓　扇册每件一圓

課書碑銘雜文題跋等均另議

金石拓本書　即敫法博古

堂幅三尺十圓　四尺十四圓　五尺十八圓　六尺二十四圓　八尺四十圓　丈疋六十圓

橫披照堂幅例　屏條照堂幅例減十之四

扇册每件三圓　帳眉每件十六圓

原器寫眞及點品另議

篆刻

印章　石章每字半圓　牙章每字一圓　銅章每字一圓半

過大過小酌加　石箇過劣不鐫

書畫另加墨費一成先惠潤筆約期取件

庚午年起照例各加半倍

吳昌碩　潘蘭史　葉葉舟　楊賓叔　樓辛壺　陳湘濤

鄭蘇戡　王希哲　丁輔之　覺道人　陳賀莊　吳修閣　全訂

收件處　鎮江城內演軍巷考槃書屋

張秋蟲先生傑作

新山海經

一

全書五大厚册、定價大洋五元、特價三元、向上海畫報館購取者、每部祇收大洋二元五角、外埠加掛號郵費二角一分、全書回目自第一回至第二十五回如次、

第一回　名流聚黃浦狗盜雞鳴
第二回　暴虎憑河鸞眉青黯鬆
第三回　綠楊春好報館做花頭
第四回　近水樓臺靈觀先得月
第五回　魂消瓜印和淚寫新詞
第六回　珠玉出塵捧入芙蓉帳
第七回　夢慣無拘游魂過謝
第八回　飛烟補恨態逐雲舒
第九回　曲終人不見睡解千愁
第十回　丹心籲戚電偪珠簾
第十一回　意難忘蓮鉤傳好感
第十二回　走馬看花雲中鱗爪
第十三回　悵前塵無奈金龍尾
第十四回　杵臼論交花間屣影
第十五回　芳草天涯撩人隨意綠
第十六回　半醉微酣香圍翻紙幣
第十七回　尤雲礴雨感局外英雄
第十八回　春水一篙私調穿葉箭
第十九回　羅衣濕麝解處微香
第二十回　風塵厭倦小姐從良
第二十一回　披蕤布袋舞妓搖譬
第二十二回　蘭闉捫蝨櫝口搵香腮
第二十三回　白草黃雲穴中闞門
第二十四回　倦鳥歸林世人皆欲殺
第二十五回　驚天動地殺妾建奇勳

佳話證紅氍鸞顛鳳倒
驚鴻過市髑髏血模糊
紅稻咏殘賓筵假菊影
點眼金箔玉樹自臨風
妙到毫顛捧心窺祕戲
金錢役鬼招來玳瑁筵
江流不轉遺恨吞吳
冷露無聲花因人熱
花好月難圓癡拌一死
赤手銜悲雷呻月殿
狂欲死藕臂寄深情
吹簫引鳳洞裏烟讖
摧大斂難為毛竹槍
葫蘆依楳窗上人頭
櫻桃樹底避面可憐紅
出奇制勝妙處寬金環
白壁青蝠憐泥中柳絮
殘紅滿徑笑驗守宮砂
皓足翻蓮引人入勝
宦海浮沉新裝門豔
唷鐵饅頭姣童折齒手
桂室鳴牛晶瞻遭毒
青燐碧血塞外招魂
春潮帶雨此物最相思
棄甲曳兵危詞蘇渴睡

大光明大戲院

今日三時　五時半　九時一刻開映

女明星瓊痕柯麗霞配演

浪漫的愛妻

溫柔與勇武的大明星加利古柏主演熱情戰事有聲傑作

壯士軍前半生死美人帳下猶歌舞浪漫的愛妻心肝何在

○注○意　每逢星期日夜場工部局樂隊音樂會假座影戲暫停星期一仍然照常開映

可怖的戰爭！甜蜜的愛情！法蘭西前線的槍林彈雨！利維拉名區的恆舞酣歌！交際花上前敵去蕣興奮之樂・以致被捕・卻因此而得一丈夫・末了得而復失・失而復得・極悲歡離合之致・

蜀產銀耳公司

本公司創設四馬路望平街中市專售四川高等銀耳暨參燕土產試與別家比較大有霄壤之分特別廉價藉酬諸君惠顧之雅意如蒙採購竭誠歡迎

本公司謹啓

電話六三八二七

□天津市運動會中打破全國錄之二女士右詹宗會女士左許邦愛女士□

□跑狗場血戰拾零

(茉莉)

□白蘭地火起　□明太祖建功

跑狗場血戰、不是狗戰是人戰、這是要先對大家聲明而免致誤會的、禮拜六那天照例下午休息、其實並未休息、信步至館、馬眞弼已、淡了一會、忽然是及眞茹與西捕之足球戰、地點是申園跑狗場、講到跑狗、免不得說聲慚愧、申園在下還要算昨天初次光臨、當下聽了鎮潮的從恿、馬上雄心勃勃、一口氣跑到抛球場——沒有坐汽車、這裏不得說謊、——跳上電車、祇恨他開得不快、直至申園、人頭黑層層地老早擠在一堆、一看場中、小黑炭正抖擻精神、東奔西竄、活根生——有人叫他黃毛——蹺着一口腿、兀自在那裏撥——不是踢——球、一打聽、原來上了馮運佑的當、已經受創深重了、西捕身材高大、眞茹雖則短小、恰十分精悍、所以戰來、驚心動魄、尤其是明太祖陳秉祥咬緊牙關、拚命地衛鋒陷陣、西捕的內部、因此不會靜起來了、上半時果然給明太祖射了一球、(沒有進去)守門員雖則接着、却已踏倒地上、說時遲、那時快、眞茹五前鋒、個個如餓虎撲羊、搶上前去、把西捕守門白蘭地緊緊地壓在地下、等到站了起來、已是頭昏眼花、白蘭地無名火起、舉起拳來就打、擾攘之中、也看不出是陳家球還是符和萱、(據說是梅洪寶)身上吃了一記洋拳、那時候四廂觀客、個個義憤填胸、齊聲呼打、有幾個喜歡衛鋒的、立刻磨拳擦掌跳到場中去、巡邊吳炎章、(暨南的教練)出來勸大家安靜、結果衆人把吳怒罵、說他是帝國主義的走狗、總算公正人(英國足球專家葛雷漢)識相、把守門白蘭地停職處分、這才繼續攻打、上半時是大家吃湯團、零對零、下半時陳秉祥陳家球各進一球、眞茹自然是歡天喜地、祇是西捕這兩個空心湯團、委實吃得有些不舒服、臨走時候、有人燃放爆竹、砰的一聲、把幾位小姐、駭得大呼呀唷唷、這便是血戰的最後點綴了、

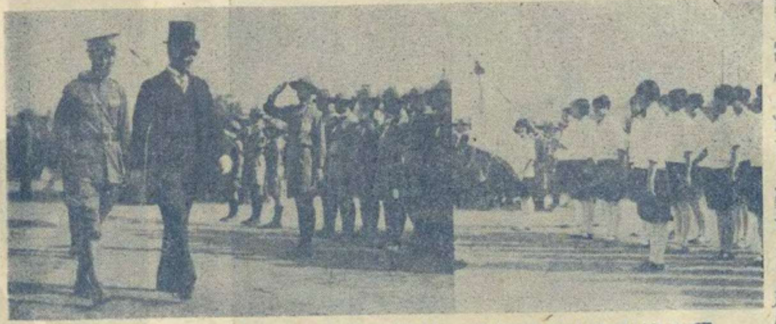

□天津南開中學張伯苓校長檢閱學生右爲該校女生 (K)

□記津市運動會中打破全國紀錄之二女士

(K.)

上圖係天津全市運動會女子普通組五十米及跳高造成全國新紀錄之兩女士、右立者係南開大學詹宗會女士、五十米預賽七秒、決賽第一、成績七秒、全國最高紀錄爲七秒四、孫桂雲女士所保持、東北四省聯運會、吳梅仙女士亦以七秒之成績、造成全國新紀錄、左立者爲南大許邦愛女士、急行跳高、以一米二七造成全國空前紀錄、全國最高紀錄爲馮發蘭女士之一米二二、後東北聯合運動會孫桂雲女士以一米二五之成績打破之、但與許相較尙低一籌、尙有女跳遠女師王志中以四米〇五、亦爲全國新紀錄云、

□名畫家俞劍華君□ (屠一如)

□與亞庸先生討論長板坡(下)

(空我)

亞庸先生、奉示快慰、海上評劇界、沈寂已久、捧角之文、雖佳弗似、或則僅涉寥郭、示人以虛大、入主出奴、今讀大作、誠如空谷足音矣、長板坡一戲、分四喜春台兩派、四喜派須互換把子、如武旦之出手、今惟徽班草台班尙具規模、京班中已絕響、近所稱俞派、多春台舊規、今之演此戲者、僉由此分化、惟夠筆舊規、戰坡用大快鎗、較當佮所打、增加四之三、足見其大氣旁薄、尙和玉有時稍具規模、小樓則無此雅興、或云偸懶、未知確否、瑞安學小樓尙未似、其把子之鬆、無可諱言、此人一手有病、可加原諒、此日戰坡用蓋玉廷、所謂南派、很而不實、視瑞安又遠甚、宜先生爲之廢然也、看把子而欲過癮、禮失而求諸野、其惟徽班雖身手不敏捷、而處處着實、亦已難能、曩在大世界見演者、雖非眞正徽班、而把子尙可觀也、一字不宜用於舖井、誠如尊論、而陷馬坑亦可不必、凡長靠之用一字、象徵其馬力之不勝、如挑華車是、用如長板坡則未妥、因果如此、則於躍馬而起似未合、已不若挑華車之委頓也、質之高明、以爲如何、小弟空我拜手、

□乾坤獨釣□(俞劍華個人書畫展出品之一)

(屠一如攝)

□富春樓失意走北平

澄澄自北平寄

海上名妓富春樓老六、現來北平、時見其驚鴻倩影於德國飯店、富六自前年得長腿將軍之眷顧與揮霍、遂爾名震一時、然滬妓惡習、蓋風頭稍健、囊橐稍裕、輒爭以姘伶貼白爲能事、富六既擁多金、而覬覦者遂益環伺、某日至跑馬場觀賽、見跑馬員小畢、具好身手、一見傾心、旋同姘度、然小畢貧甚、在某公司打字、月薪僅數十元、於是一切用度、均歸富六擔負、未幾珠胎暗結、而囊金亦漸告匱乏、小畢至是幡然變計、亟另營菟窟、事有湊巧、時適長腿將軍愛妾亞仙到滬、亦遇於跑馬場、小畢復大顯勾引手段、而亞仙遂入其彀中、換羽移宮、乃視富六如陌路、富憤甚、分娩後、乃北走舊都、暫居德國飯店、以度其浪漫生活云、

□飛泉疊嶂□(俞劍華個人書畫展出品之一)

(屠一如攝)

□亮月雙姝□ (阿穩贈刊)

上海商業儲蓄銀行

總行寧波路九號
虹口分行行址北四川路篷路角
電話六八〇五〇
經營一切銀行業務
靜安寺路分行行址同孚路角
電話六八〇五〇
創辦信用小借款

十二月二日廣東省主席陳銘樞代表蔣主席乘飛機至漢閱軍（L）

二十年前之馬馬胡胡（丹翁）

君武先生像貌俊鼻間常架金索鏡健行公學老西門教員每月大衍聘清季生活之程度得此便已覺可慶校長朱少屏先生今日我已記不定忽謠被封位置失君翁面色難靜鎮身着大衣手插袋沿路遇朋友問訊中國公學適開張校長偶然孝肯與有一學生胡洪騂十六歲已幾於聖攻擊校長生風潮下筆萬言報上印但是持去登時報冷血先生不應命手捲稿紙眼望大聖人咬得牙震震法國美人縫衣歌君翁譯出有嬌韻胡君忽然不領瓮重譯與角誠好勝胡時望馬如天上學生十六歲身分誰知今日新舊尹但惜彼此非綠鬢否則公學長中國先進更俏於後進海藏聞之拍手笑因果你們也報應君不見二十餘年一轉瞬幾位先生交鴻運可憐依舊我是我蓮花唱與人人聽

張學良力主禁煙（摩）

張副司令學良、此次來京參加四中全會、其一言一動、頗足爲國人所注目、聞十四日開會時、張副司令提議、關於禁煙問題、政府須特別重視、當今最宜注意者、厥爲私運毒物進口、故今後海關人員、應嚴格檢查私運、認眞取締夾帶、加以政府之督促、輿論之勸勉、庶可於最短期間肅清雅片云云、雖寥寥數語、而要言不紊、洞察時弊、故翌日京中各報、對張之提案、一致加以好評、觀乎此、則一般人以張尚未戒除嗜好者、當不攻自破矣、

由平赴日之暹羅親王近影（K）

寶華山遊記（四）（仁湖）

廿二云、見名山如見異書、猶常爲君拭老眼、兩年遍踏江南山、一日驟使雙足跰、愛山愛水兼愛寺、學佛但覺吾生晚、四百八十寺名存、探幽自掃殘碑蘚、甘露正如英雄人、奇氣橫絕小京峴、焦山攀大浮片玉、僻遠奈是洪濤限、仙窟幽棲廻牛首、雙闕朝天宜軒冕、八功德水出靈谷、爲誰東徙就夷坦、千佛嶺下臥龍虎、軒露少嫌棲霞淺、句容三茅獨深奧、緣慳目斷浮雲巘、誌公井問東陽鎮、淸虛之天懷貞遯、寶華端拱朝羣峯、如攢蓮房華蕚展、入山更深林更密、宴坐常恐去人近、譯經起臺每下拜、卓錫出泉無憂旱、慧雲書歇慈鐙昏、銘墓重使陸倕泫、神僧去後見虎跡、閱唐歷宋有枯莞、玉井蓮生戒公池、慈聖一夢迴金聲、千華座上波離身、三昧光公最才辯、滇僧纘承標十事、石壇湧現相輪轉、戒律精嚴教龍子、至今池沼來蜿蜒、金身富隨銅殿壞、白足自白非由滌、歡喜心生歡喜嶺、黄葉亭邊看雲卷、文字是障尙迷津、悔吝無門吾知勉、佳處結庵師其許、從此要學嬾殘嬾、

拙詩附、三月二十三日遊寶華山

十里春原草樹香、江南三月好風光、結伴載酒遊山去、莫問征途短與長、紆道登山山幾重、白雲空谷漏疏鐘、洪楊一刼江山改、漁陽詩裏想雲松、天外蓮華墜碧空、千年湮隱冷中峯、山以人傳同不朽、只今牛霞說紹融、好從華頂想非非、水止山飛若悟機、我欲皈心依佛座、浩歌又起怨芳菲、虎踞龍蟠本可哀、白雲蒼狗漫相猜、南朝多少興亡事、欲挽江流洗刼灰、（完）（上期第六行附誤拊、）

暹羅親王遊瀋、十月三十一日張副司令宴之於北陵、並請各國領事作陪、張副司令之右即親王（東北社）

中華書局之人體模型（生理家）

中華書局最近製成大批人體模型發售、共有四十餘種、人體各部之模型、幾無一不備、製造精妙、形像逼眞、最先陳列於南京路文明書局之窗中、正中供女子乳峯一對、其一已去其表皮、成橫剖面、以示乳房之特別組織、行人無不注目、旋即移去、四馬路中華書局總局乃大批陳列於玻窗中、有人體之全部骨骼、『耳目之放大模型』、血之分佈等等、胎兒十具、自一月至十月、示兒在母胎之發育程序、則置於上端、其下有懷胎之女子二、均自中平分切下、恰成半個之縱剖面、胎兒適在母腹中、其一爲攣生、一雙臟兒相倒而抱、最動人者爲胎兒十月後之出口處、隆然而起、稀稀有長寸許之芳草、二具俱然、窗之中央則置一女子陰部之橫剖面、微及小腹、二腿後蹺、生殖器之表皮已去、血色殷然、某爲尿管、某爲膣道、其中組織、一目瞭然、海上精研生理者尙少、故行人至此、皆注足而觀、觀畢莞然出、若不勝神祕者、中華書局之大門口、乃每日濟濟蹌蹌矣、

趙含英女士治印

十一月四日由度門飛抵上海之英國女飛行家白羅絲夫人女子作倫敦東京長途飛行以夫人爲始

雷門諾伐羅最近主演一空前鉅片、曰「飛行世界」、美國航空部飛機隊、加入表演種種驚人神技、該片不日公映於巴黎大戲院云、（雲）

無敵牌唱片發音膠

本品出世未久、已得無上信譽、因其效用確實、絕非誇誕、不論何種牌號唱片、但除破碎劃損者外、任令滿面白花、走不動唱不出、以及沙沙作響、嗚嗚而停者、一經刷抹、立刻精神煥發、高唱入雲、最顯著的奇效、如梅蘭芳的俊襲人、程艷秋的文姬歸漢及碧玉簪、尚小雲的千金全德之嫁娶、言菊明的迴龍閣、臥雲居士的徐母罵曹、經過多次開唱之後、中門有兩句唱不起來的缺點、用過發音膠以後、他就腔圓調穩、把絕好的韻味兒顯了出來、不由得點頭擊節、歎爲聞未所聞、你如不信、請試試瞧、上海先施公司永安公司中華書局亨得利鐘表行餘昌鐘表行金聲得勝心聲快樂天樂天聲新聲三星百靈中國等各大唱片公司均有售、每瓶定價六角、每打六元、批發每羅六十元、別無扣佣、發行者家庭工業社及各支分社經售處、

鮮花大王
大華鮮花公司

本公司精紮新式結婚花球花藍及銀色花圈無不鮮豔悅目經久耐擺價目從廉

營業部　靜安寺路一六一六　電話三六六九〇號

種植場　虹橋路朱家巷

純淨補力多

美味滋補壯補全身
改良體質促進治療

補力多總發行九福有限公司
各埠中法藥房中西藥房及各大藥房均有售

含幾怪補力多

補肺療咳順氣化痰
癆傷衰弱均有特效

天上人間（二一七）

（張恨水）

第六回　閨謔羨乘龍絲蘿有托　年華傷舊木博奕猶賢

要那一雙、不要那一雙、自己都沒有主意了、周秀峯站在一邊、看見夥計拿了一雙肉紅色半截的高底皮鞋、在手上顛了兩顛、因道、這個很好、就買這一雙罷、多少錢呢、夥計說了一聲八元、玉子聽到說是這樣貴便道、不要、不要、太貴了、夥計道、小姐、你看這鞋子料子還不好嗎、在別家這價錢恐怕還不肯賣呢、周秀峯笑道、你看這東西怎麼樣、不合意嗎、玉子低着聲音說了三個字、太好了、說時、她笑着低了頭、脚上穿着一隻皮鞋、還不曾脫下、脚尖豎起來、只管把脚尖兩邊的擺着、看那樣子好不好、偏是這話夥計又聽到了、便笑道、買東西自然要好的、難道化了錢還要買不好的嗎、周秀峯就笑着勸玉子買下、同時又給竹子買了一雙次一等的、化錢也有好幾塊、此外又給她們買了幾雙絲襪子、周秀峯一共化了十幾塊錢了、索興穿了新皮鞋、將舊鞋子放在鞋盒子裏裝了、於是三人一同出門而去、竹子對周秀峯笑道、你說話冤我們的、這鞋子舖裏的掌櫃、並沒有認得你呀、周秀峯笑道、管他認識不認識、反正拿錢出去、買東西進來就是了、我們現在該到什麼地方去呢、玉子笑道、謝謝你、我們要回去了、竹子連忙將嘴一撇道、那不行、周先生說了今天帶咱們去玩的、我都指望着呢、現在說不去了、那可是不行、說畢、鼻子裏又哼着一陣、玉子道、你瞧、這樣大的人、一定要人家帶去玩兒、多麼寒愴、周秀峯笑道、好能、可別上天橋了、我帶你們瞧電影去、竹子道、我不幹、電影院裏漆漆黑的、坐在一處、誰也不瞧見誰、周先生若是請我聽戲、我倒是願意、周秀峯笑着對玉子道、你的意思怎麼樣、我看是電影院裏清靜一點、

請讀北平湖社月刊

集古今名人書畫之大成
純粹研究書法國畫雜誌
每月一册　一角八分　全年一元六角
北平錢糧胡同十五號湖社啓

全國唯一通信照相機關

東北新聞影片社

供給東北新聞照片
承攝影各種電影片
出租東北時事影片

瀋陽十一緯路一四〇號
無線電報掛一七五八號

福州唯一之三日刊
華報

◘宗旨　◘內容　◘價目　◘出版

以生動文字、描寫社會真象、以真美圖畫、提倡文化藝術、宣示人生真趣、交換文藝智識、短篇小說、詩詞筆記、金石書畫、攝影諷書、歌劇影評、趣聞花訊、、材料豐富、印刷精良、全年二元四角、半年一元四角、全月二角五分、外埠郵費在內、定十一月九號省慶日創刊

社址福州南台大廟前

孩兒面

常搽此皮膚潔白如同孩兒之面

最新出 最安全之 潤面劑

上海羅威公司發行 中西藥房經理

全國分行及各藥房均有出售

五洲爽身粉

圓聽　扁聽

粉質細膩　消暑解熱

暑氣逼人揮汗如雨痱子斑疹紛堆磊落婦女小孩患者良多痛癢難忍然此乃皮膚病菌能每日用本廠衛生藥皂沐浴洗身殺蟲御汗祛濕消毒浴後撲以五洲爽身粉渾身舒暢然後再飲二杯五洲新鮮果子露痱子斑疹日漸霍退各界士女其鑒之

中華衛生皂　克和沙淨藥水　五洲果子露（二號）　銅盒衛生藥皂　硼酸洗浴皂　五洲花露水

上海五洲大藥房發行